

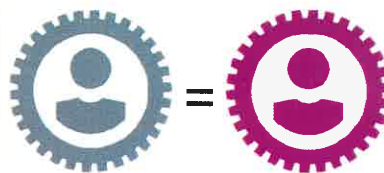

Foro

IGUALDAD:
PUNTO DE PARTIDA,
REFORMAS Y
ACCIONES
PENDIENTES



LAS INSTITUCIONES CONVOCANTES

OTORGAN EL PRESENTE:

RECONOCIMIENTO

AL

LIC. RAYMUNDO AMADOR GARCÍA

COMO PANELISTA EN EL TEMA:

PARIDAD, BUENAS PRÁCTICAS, GRANDES RETOS.

SAN LUIS POTOSÍ, S.L.P. 8 DE MAYO DE 2017.



Mtra. Laura Elena Fonseca Leal
Consejera Presidenta
del Consejo Estatal Electoral y de
Participación Ciudadana de S.L.P.

Mtro. Manuel Fermín Villar Rubio
Rector de la Universidad Autónoma
de San Luis Potosí

Lic. Ana Lilia Pérez Mendoza
Vocal Ejecutiva
Junta Local Ejecutiva del INE
en San Luis Potosí

Mtro. Oskar Kalixto Sánchez
Magistrado Presidente del Tribunal
Electoral de San Luis Potosí

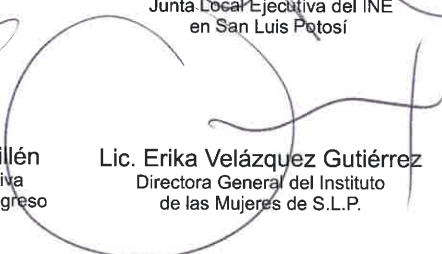
Dip. Manuel Barrera Guillén
Presidente de la Mesa Directiva
de la LXI Legislatura del H. Congreso
del Estado de S.L.P.

Lic. Erika Velázquez Gutiérrez
Directora General del Instituto
de las Mujeres de S.L.P.

