

ESTADOS QUE HAN IMPLEMENTADO EL TAMIZ CARDIACO

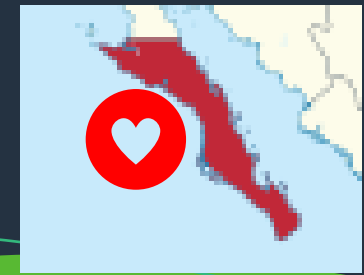
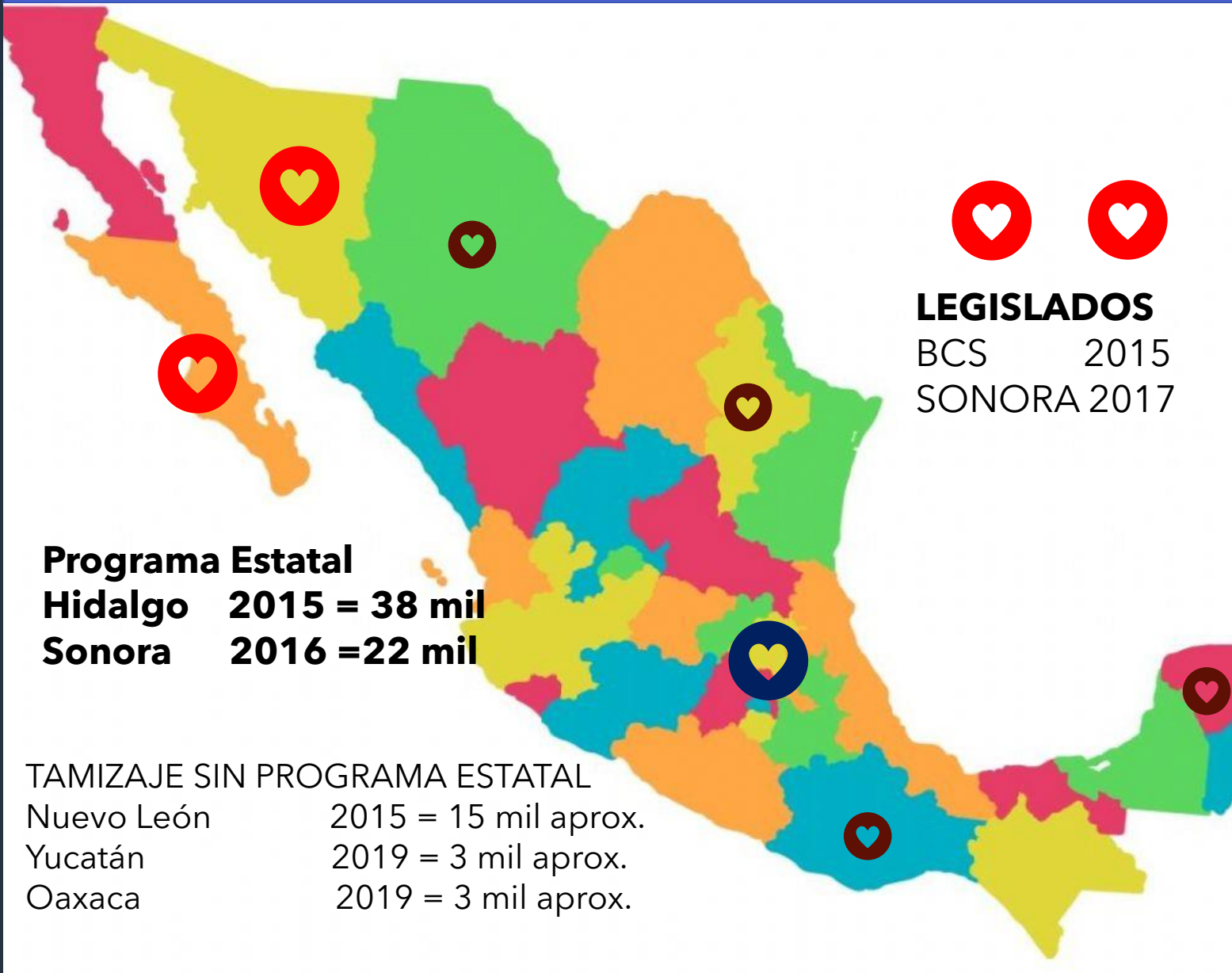

PROGRAMA ESTATAL

CAPACITACIÓN DE COMUNIDADES

INTERCAMBIO Y TRANSFERENCIA DE INFORMACIÓN Y CONOCIMIENTO



Hermosillo = 3 hospitales
Nogales = 1 hospital
Guaymas = 1 hospital



TAMIZ CARDIOLOGICO EN EL ESTADO DE SONORA

AÑO	NUMERO DE RN TAMIZADOS	ALTERACIÓN DETECTADA
2016	1744	COARTACIÓN AORTICA (1) HPPRN (2)
2017	1834	TRONCO ARTERIOSO (1) COARTACIÓN AORTICA(1) SEPSIS TEMPRANA (1) HPPRN (2)
2018	1183	COARTACIÓN AORTICA (1) ATRESIA VALVULAR PULMONAR (1) HPPRN(2)
TOTAL	4761	12 (5 CCC)
SONORA		TAMIZADOS
2019	7200	3CCC+HPPRN+SE PSIS
2020	8234	4CCC+HPPRN+SE PSIS
2021	2119	2CCC + HPPRN



TAMIZ NEONATAL CARDIACO 2015-2021

Realizadas

37029

Género



18220



18605

TOP 10

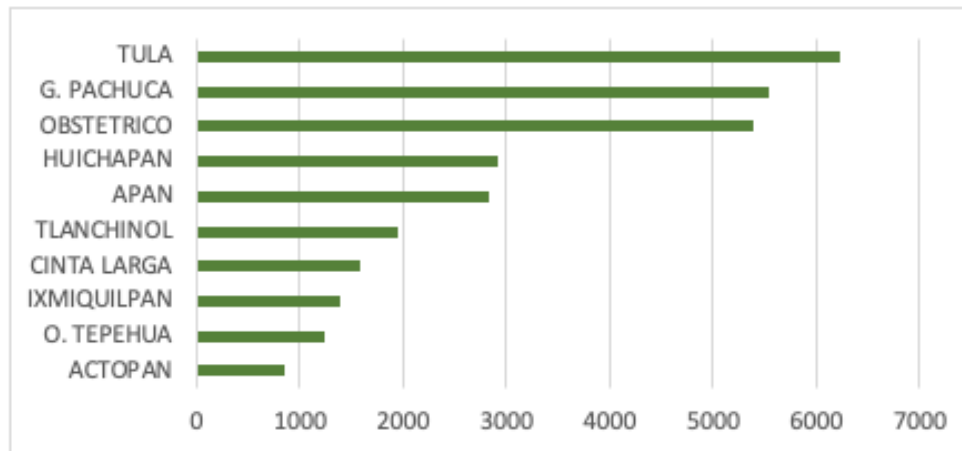

NIVEL DE ATENCIÓN

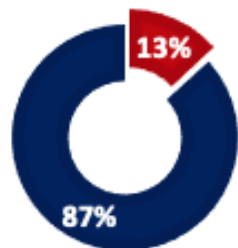

■ 1 NIVEL
■ 2 NIVEL

Tamiz realizado por año

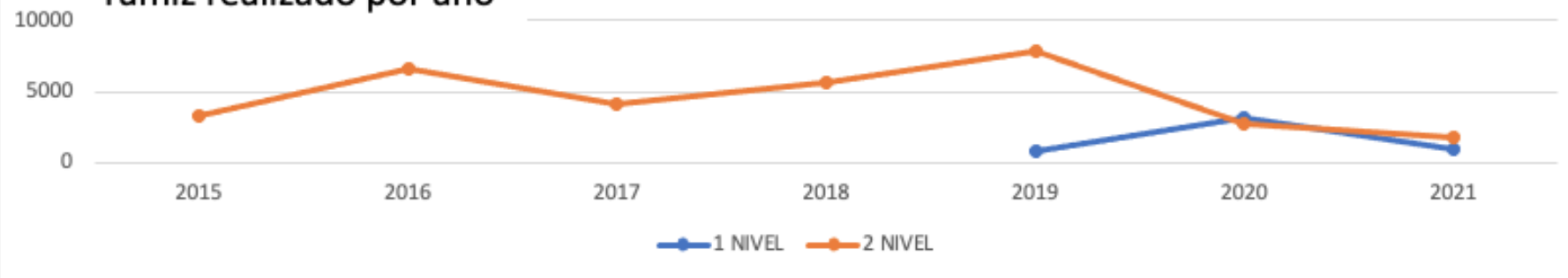

POS INMEDIATO 555



POS 8102



NEG 28372



¿A quién va dirigido el Tamiz Cardíaco Neonatal?

A **todos** los recién nacidos **sanos**, mayores a 36 semanas de gestación que se encuentren en cunero fisiológico o alojamiento conjunto

A todos los recién nacidos que hayan estado en cuneros patológicos, unidad de cuidados intermedios o intensivos neonatales

¿CUÁNDO?

- EL PACIENTE NO DEBERÁ DE ABANDONAR EL HOSPITAL SIN HABERSE REALIZADO TAMIZ CARDIOLÓGICO NEONATAL, INDEPENDIENTEMENTE DE LAS HORAS O DÍAS DE VIDA.

- Idealmente se realizará posterior a las 24 horas de vida.

- En el caso de ser egresado antes de las 24 horas, el tamiz deberá ser realizado tan tarde como sea posible pero sin olvidar, que la realización del tamíz debiera de ser siempre antes del egreso del hospital.

¿CUÁNDO?

- Un día antes del egreso, independientemente de la edad del paciente.

- Sin necesidad de oxígeno suplementario al egreso.

- Haberse retirado el oxígeno al menos 24 horas previas a su egreso.

- Pacientes en quienes no se les haya realizado un ecocardiograma durante su estancia.

CARDIOPATIAS CONGÉNITAS CRÍTICAS



Cardiopatías congénitas complejas que pueden ser detectadas

	CIE -10	Nombre de la cardiopatía
1	Q 23.4	<u>Síndrome de corazón izquierdo hipoplásico</u>
2	Q 22.0	<u>Atresia de la válvula pulmonar</u>
3	Q 22.0	Tronco arterioso
4	Q 26.2	Conexión anómala total de las venas pulmonares
5	Q 20.3	<u>Transposición de las grandes arterias</u>
6	Q 21.3	Tetralogía de Fallot
7	Q 22.4	Atresia de la válvula tricúspide
8	Q 24.2	Interrupción de arco aórtico
9	Q25.1	<u>Coartación aórtica</u>