

INSTITUTO FEDERAL ELECTORAL
REGISTRO FEDERAL DE ELECTORES
CREDENCIAL PARA VOTAR

NOMBRE
 PARRA NORIEGA
 LUIS GUSTAVO

EDAD [REDACTED]
 SEXO [REDACTED]

DOMICILIO
 [REDACTED]

FOLIO [REDACTED] AÑO DE FE [REDACTED] 03
 CLAVE DE ELECTOR [REDACTED]
 CURP [REDACTED]
 ESTADO [REDACTED]
 LOCALIDAD [REDACTED] SECCION [REDACTED]
 MUNICIPIO [REDACTED] VIGENCIA [REDACTED] FOMA [REDACTED]



[REDACTED]

ESTE DOCUMENTO ES INTRANSFERIBLE, NO SE VALIÓ SI PRESENTA TADU-UNIDAD ORGANIZACIONAL.

EL TITULAR ESTÁ OBLIGADO A NOTIFICAR EL CAMBIO DE DOMICILIO EN LOS 15 DÍAS SIGUIENTES A QUE ESTE OCURRA.

ESTANISLAO JACOBO MELÉN
 SECRETARIO EJECUTIVO DEL INSTITUTO FEDERAL ELECTORAL

[REDACTED]

[REDACTED]

ELECCIONES FEDERALES [REDACTED]
 LOCALIDAD Y ESTADOS [REDACTED]

LUIS ALBERTO DOMÍNGUEZ GONZÁLEZ, Notario Público Número Ciento Treinta y Cuatro del Estado de México, CERTIFICO: Que la presente copia certificada en UNA foja es fiel reproducción del original que me fue presentada, que doy fe haber tenido a la vista, lo que hice constar en el [REDACTED]

y Dos de la Ley del Notariado del Estado de México, en vigor, bajo el [REDACTED] de esta fecha, a cuyo apéndice quedó agregado un ejemplar de esta copia. La presente certificación no tendrá más efectos que acreditar la identidad de lo cotejado con el documento exhibido sin calificar sobre la autenticidad, validez o licitud del propio documento. Atizapán de Zaragoza, Estado de México, a veintiséis de marzo del dos mil ve [REDACTED]

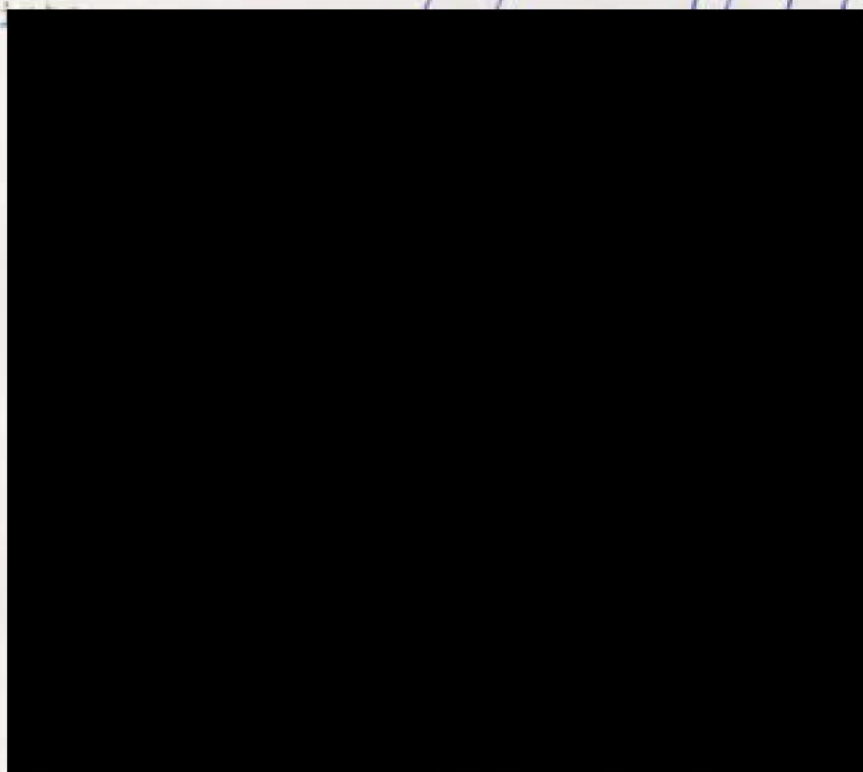

¿Está vigente tu credencial?

Tema: [INICIO](#) / RESULTADO

[CENTRO DE AYUDA](#)



| |
|-------------------|
| Clave de elector |
| Número de emisión |
| Distrito Federal |
| Distrito Local |
| Número OCR |
| Año de registro |
| Año de emisión |



Fecha de actualización de la información: 02 de marzo del 2023 19:57

Fecha de consulta: 03 de marzo del 2023





Esta vigente como medio de identificación y puedes votar.

Tus datos se encuentran en el Padrón Electoral, y también en la Lista Nominal de Electores.

Será válida hasta el 31 de diciembre de 2022

¿Necesitas ayuda?

Para mayor información llama sin costo al 800-433-2000
Servicio por cobrar en el resto del mundo (52 55) 5481-9897

Preguntas Frecuentes



[Únete a nuestra comunidad](#)

[Ir a la sección de credencial para votar](#)

[Páginas Útiles](#)

[Páginas Principales](#)

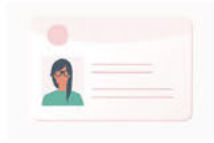

[NORMA](#) [SOBRE](#)
[INE](#) [INE](#)
[FEDE](#) [CREDENCIAL](#)
[FGR](#) [PARA](#)
[Igualdad](#) [VOTAR](#)
[INE](#) [VOTO](#)
[TEPJE](#) [Y](#)
[VOTO](#) [ELECCIONES](#)
[EN EL](#) [CULTURA](#)
[EXTRANJERÍA](#)
[CÓDIGOS](#) [SERVICIOS](#)
[DE](#) [INE](#)
[ÉTICA](#) [INTERNACIONAL](#)
[Y](#) [FISCALIZACIÓN](#)
[CONDUCTA](#) [CENTRAL](#)
[Página](#) [ELECTORAL](#)
[anterior](#)
[INE](#)
[Mapa](#)
[de sitio](#)

INE

© Derechos Reservados, Instituto Nacional Electoral, México.

Oficinas Centrales:

Viaducto Tlalpan No. 100 Col. Arenal Tepepan, Alcaldía Tlalpan, C.P.
14610, Ciudad de México.

Llámanos:

Desde cualquier parte del país sin costo:

Desde Estados Unidos sin costo:

Desde otros países por cobrar: +5





¿Sabías que las Credenciales para Votar 2022 podrán usarse en las entidades con elección en 2023?

PUBLICADO EL:
29 DE DICIEMBRE DE 2022
CATEGORÍA:
INE RADIO, MULTIMEDIA

ESCRITO POR:
JUAN CARLOS MALDONADO

TEMA:
HOME

Conoce más aquí:



Con el fin de ampliar el ejercicio de derechos político-electorales, el INE extendió la vigencia de las CPV 2022 en las entidades que tendrán elección el próximo año.

Con ello las micas que pierden vigencia a partir del 1 de enero de 2023, podrán ser usadas en las elecciones que se realizarán en Coahuila y Estado de México el próximo 4 de junio.

Categorías

- Actores Políticos
- Al día
- Credencial para votar
- Cultura Cívica
- Discursos y opinión
- Elecciones 2020
- Elecciones 2019
- Especiales
- Estados
- Multimedia
- INE TV
- INE Radio
- Podcast
- Galerías
- Gráficos



FECHA DE TRÁMITE

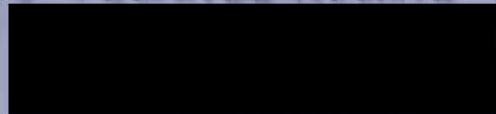

DÍA MES AÑO

COMPROBANTE DE TRÁMITE



SECCIÓN 2723

C. LUIS GUSTAVO PARRA NORIEGA

EL FOLIO DE TU SOLICITUD ES



TU CREDENCIAL PARA VOTAR ESTARÁ DISPONIBLE A PARTIR DEL

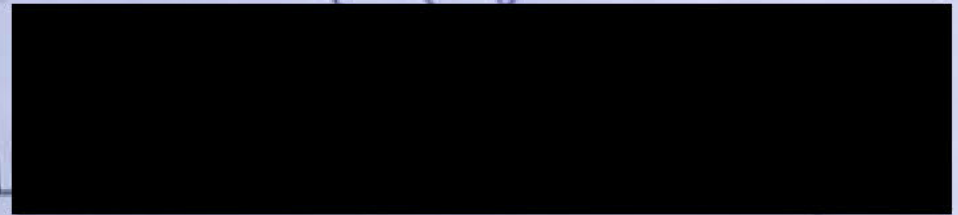

CPV

Y HASTA QUE SEA RESGUARDADA AL CIERRE DE LA CAMPAÑA DE CREDENCIALIZACIÓN POR PROCESO ELECTORAL FEDERAL DE

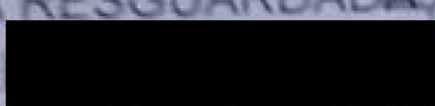

O SE LLEVE A CABO SU DESTRUCCIÓN A LOS DOS AÑOS POSTERIORES A SU TRAMITACIÓN EL



PARA MAYOR INFORMACIÓN RESPECTO A LA PROTECCIÓN DE DATOS PERSONALES RECABADOS POR EL REGISTRO FEDERAL DE ELECTORES PODRÁ CONSULTAR LA PÁGINA www.ine.mx

INETEL 800 433 2000

COMO MEDIO DE IDENTIFICACION