



DESARROLLO TERRITORIAL
SECRETARÍA DE DESARROLLO AGRARIO, TERRITORIAL Y URBANO



CONAVI
COMISION NACIONAL
DE VIVIENDA



BIENESTAR
SECRETARÍA DE BIENESTAR

PROGRAMA EMERGENTE DE VIVIENDA PARA CONTRIBUIR A SUPERAR LA EMERGENCIA ECONÓMICA EN EL PAÍS

NUESTRO PUNTO DE PARTIDA



DESARROLLO TERRITORIAL

SECRETARÍA DE DESARROLLO AGRARIO, TERRITORIAL Y URBANO



BIENESTAR

SECRETARÍA DE BIENESTAR

Medidas para enfrentar la emergencia económica anunciadas por el presidente el 5 de abril de 2020:

Créditos de vivienda

- ▶ Acciones de Infonavit, Fovissste y SHF.

Objetivos

- ▶ Dar un fuerte impulso a las actividades que reactiven la economía y generen empleo, vía la construcción.

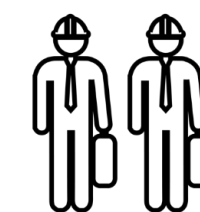

Recursos adicionales para el Programa de Mejoramiento Urbano

- ▶ Proyectos de infraestructura urbana y espacio público.
- ▶ Acciones de mejoramiento y ampliación de vivienda.
- ▶ Acciones de regularización.



- ▶ Mejorar las condiciones de vida en zonas con altos grados de marginación.



ACCIONES DE VIVIENDA EN 2020



DESARROLLO TERRITORIAL

SECRETARÍA DE DESARROLLO AGRARIO, TERRITORIAL Y URBANO



BIENESTAR

SECRETARÍA DE BIENESTAR

165 mil

Acciones de vivienda adicionales

Objetivo

Reactivar la economía local y atender el rezago de vivienda en las zonas de mayor marginación

Estas acciones se suman a las acciones de vivienda de los programas prioritarios que ya están en marcha:

PROGRAMA	ACCIONES	INVERSIÓN (mdp)	EMPLEOS DIRECTOS
PNR*	15,600	2,000	39,000
PVS** 2020	16,600	1,415	41,500
PMU (Emergente)	165,000	9,400	206,250
TOTAL	197,200	12,815	286,750

*Programa Nacional de Reconstrucción

**Programa de Vivienda Social CONAVI

APLICACIÓN DEL PROGRAMA



DESARROLLO TERRITORIAL
SECRETARÍA DE DESARROLLO AGRARIO, TERRITORIAL Y URBANO



BIENESTAR
SECRETARÍA DE BIENESTAR

15 Entidades

69 Municipios



(V): Sólo acciones de vivienda

TIPOS Y MONTOS DE APOYO



DESARROLLO TERRITORIAL
SECRETARÍA DE DESARROLLO AGRARIO, TERRITORIAL Y URBANO



BIENESTAR
SECRETARÍA DE BIENESTAR

100,000 Acciones

MEJORAMIENTO

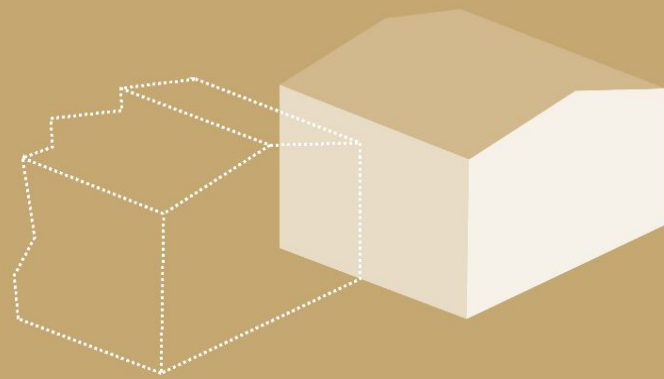

- Aplanados
- Impermeabilización
- Muros
- Techos
- Pintura
- Puertas y ventanas
- Tinaco
- Instalación eléctrica, sanitaria e hidráulica

Hasta \$35,000.00

▶ **Estas acciones son subsidios, no créditos.**

▶ **Todos los trámites son gratuitos.**

65,000 Acciones

AMPLIACIÓN

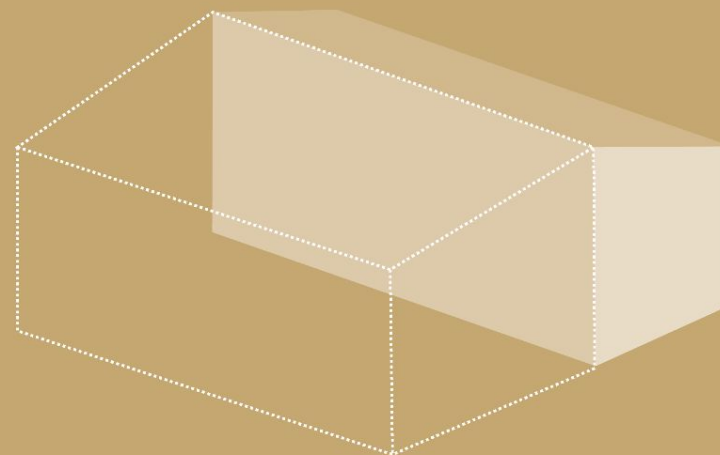

- Recámara adicional
- Baño
- Cocina
- Otros

Hasta \$90,000.00

SELECCIÓN DE BENEFICIARIOS



DESARROLLO TERRITORIAL
SECRETARÍA DE DESARROLLO AGRARIO, TERRITORIAL Y URBANO



BIENESTAR
SECRETARÍA DE BIENESTAR

La **Coordinación General de Programas para el Desarrollo (CGPD)** integrará el Padrón Base para la identificación de personas beneficiarias



Censo
del Bienestar



Solicitudes de atención
ciudadana



Solicitudes de consultas
de proyectos Estratégicos

REQUISITOS

- ▶ Vivir en las áreas prioritarias de los municipios definidos en el PMU.
- ▶ Tener 18 años o más de edad.
- ▶ No haber sido persona beneficiaria de otro subsidio de vivienda en 2019-2020.
- ▶ Ser legítimo poseedor de la vivienda a intervenir.

PRIORIDADES

- ▶ Jefas de hogar.
- ▶ Población indígena.
- ▶ Ingreso individual menor a \$6,777 mensual.
- ▶ Ingreso por hogar menor a \$12,700 mensual.

INSTANCIAS PARTICIPANTES DEL PROGRAMA



DESARROLLO TERRITORIAL
SECRETARÍA DE DESARROLLO AGRARIO, TERRITORIAL Y URBANO

BIENESTAR
SECRETARÍA DE BIENESTAR

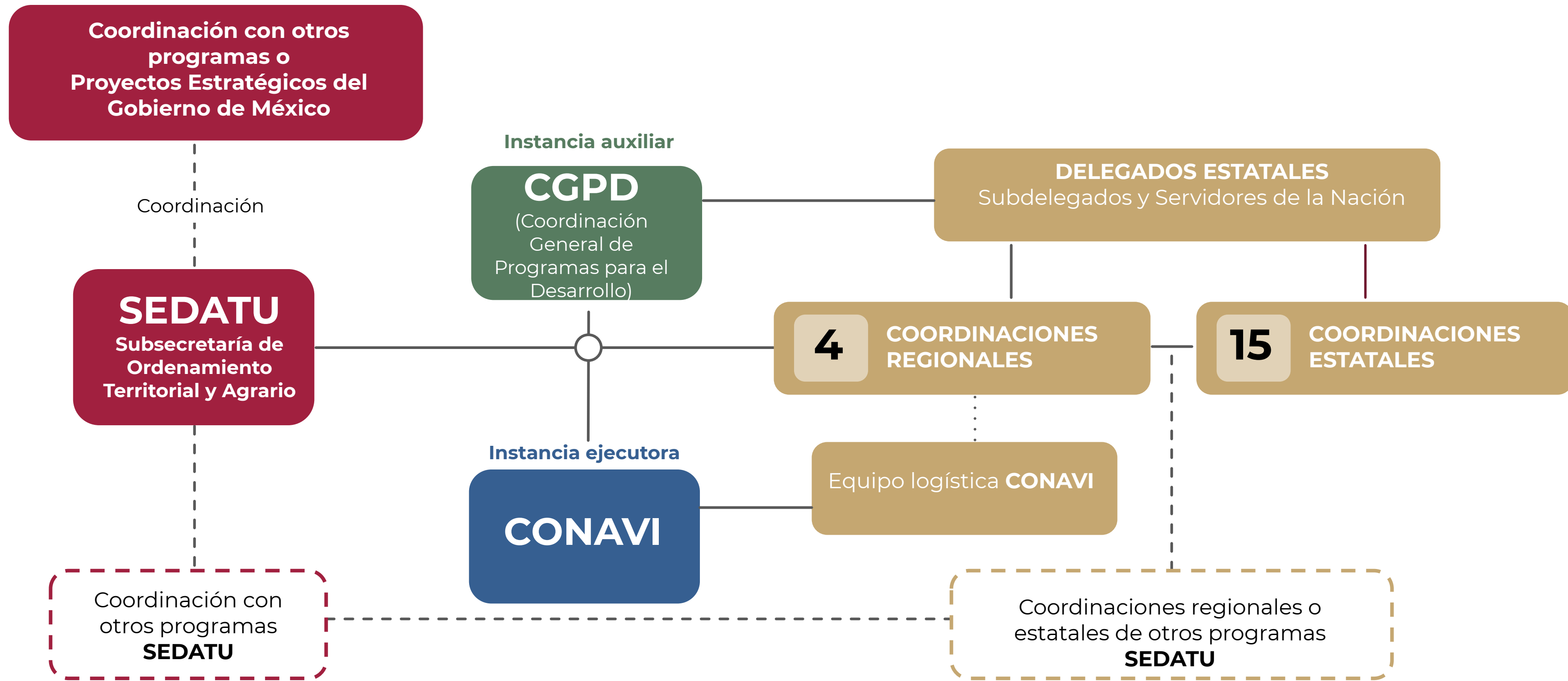

OPERACIÓN DEL PROGRAMA



DESARROLLO TERRITORIAL
SECRETARÍA DE DESARROLLO AGRARIO, TERRITORIAL Y URBANO

BIENESTAR
SECRETARÍA DE BIENESTAR

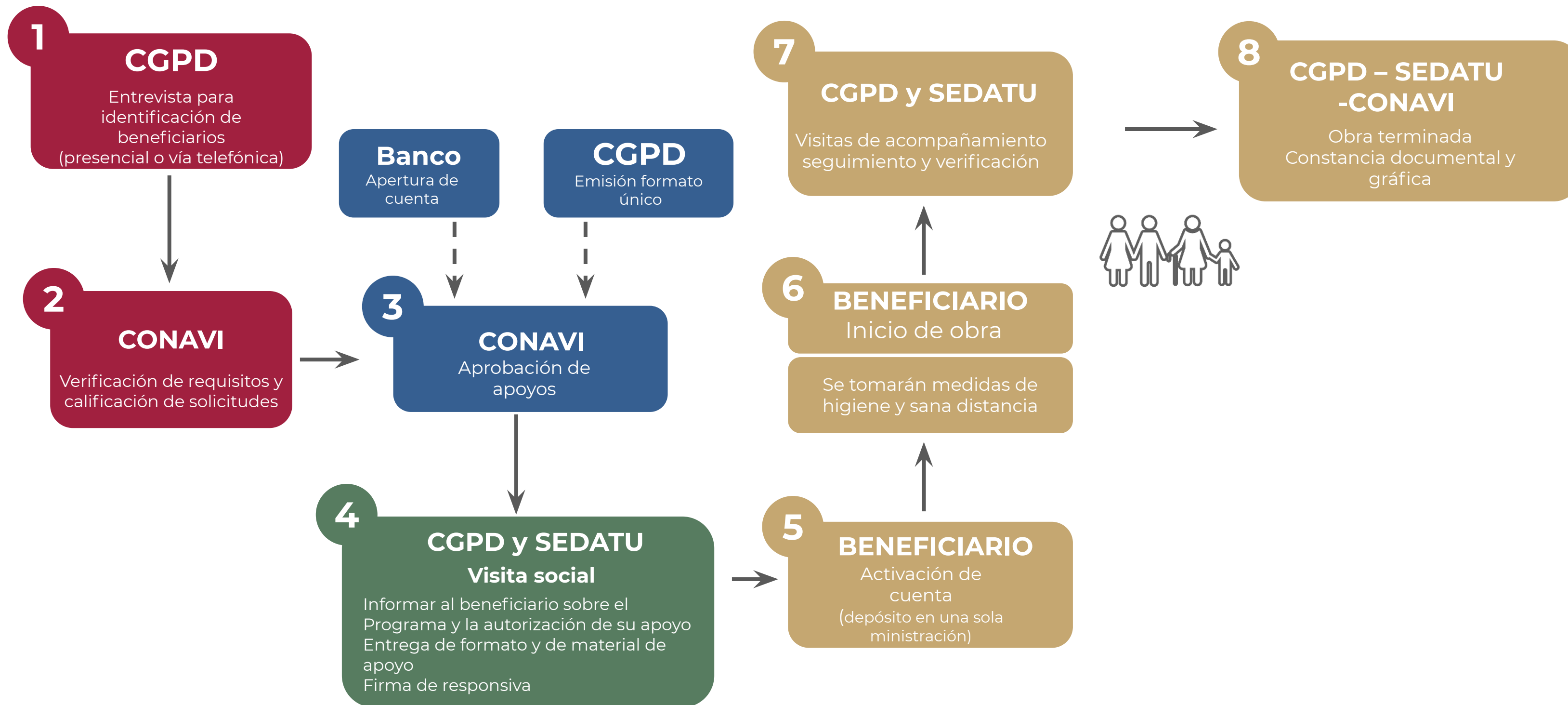

NOTA: De todas las visitas se hará registro mediante la aplicación

CRONOGRAMA



DESARROLLO TERRITORIAL
SECRETARÍA DE DESARROLLO AGRARIO, TERRITORIAL Y URBANO



BIENESTAR
SECRETARÍA DE BIENESTAR

2020

MAYO

JUNIO

JULIO

AGOSTO

SEPTIEMBRE

OCTUBRE

NOVIEMBRE

DICIEMBRE

Identificación de beneficiarios y entrega de los apoyos

Los apoyos se depositarán directamente a las cuentas de los beneficiarios en una sola ministración

Ejecución de las obras

Durante la etapa de ejecución de las obras se llevarán a cabo visitas a los beneficiarios para su acompañamiento, y para el seguimiento y verificación de las acciones.



Se pondrá a disposición de la población beneficiaria guías técnicas de apoyo para el proceso de autoconstrucción.

Para mayor información de estos apoyos:

Línea de Bienestar: **800-639-42-64**



Ten a la mano tu credencial del INE y CURP



DESARROLLO TERRITORIAL
SECRETARÍA DE DESARROLLO AGRARIO, TERRITORIAL Y URBANO



CONAVI
COMISION NACIONAL
DE VIVIENDA



BIENESTAR
SECRETARÍA DE BIENESTAR

PROGRAMA EMERGENTE DE VIVIENDA PARA CONTRIBUIR A SUPERAR LA EMERGENCIA ECONÓMICA EN EL PAÍS