



Instituto de la Judicatura Federal
Escuela Judicial

CURSO BÁSICO DE FORMACIÓN Y PREPARACIÓN DE SECRETARIOS DEL
PODER JUDICIAL DE LA FEDERACIÓN - EXTENSIONES - 2013

Naucalpan

A continuación se aprecian 11 de los conceptos que evalúan directamente el nivel académico de los profesores:

Desempeño del profesor Magdo. Salvador González Baltierra		Porcentaje
1	Dio a conocer los objetivos, temas y evaluación de la asignatura al inicio del curso y se apegó a ellos:	96.8%
2	Respetó los días y horarios establecidos:	97.7%
3	Dominó los temas de su materia:	96.2%
4	Expuso con claridad:	96.2%
5	Preparó ejercicios y organizó actividades para la explicación de los temas:	97.7%
6	Resolvió las dudas de los alumnos:	96.8%
7	Utilizó recursos didácticos adecuados:	94.6%
8	Observó una actitud, trato y presentación positiva:	97.7%
9	Promovió la práctica de los temas vistos en el curso:	96.9%
10	Realizó evaluaciones acordes con los temas vistos en clase:	97.7%
11	El profesor asistió regularmente a impartir la materia o en su caso envió a un representante	97.7%

Evaluación general: 96.9%

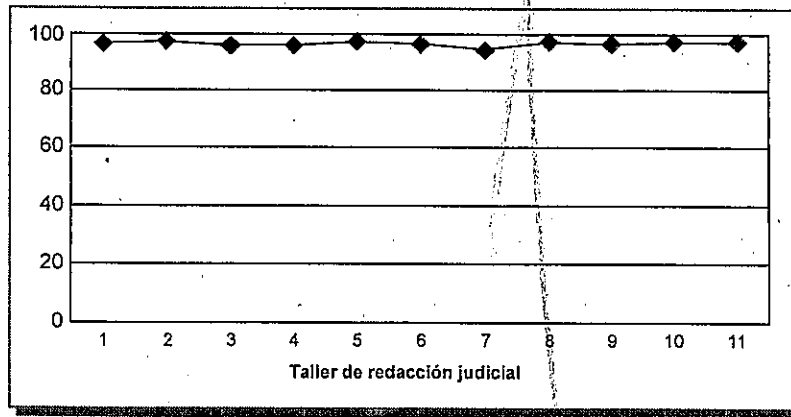

Comentarios y sugerencias al profesor:

→ Muy buena exposición.



PODER JUDICIAL DE LA FEDERACIÓN
 CONSEJO DE LA JUDICATURA FEDERAL
 INSTITUTO DE LA JUDICATURA FEDERAL
 ESCUELA JUDICIAL

Bloque : 1 (Naucalpan)
 Duración de la materia : Del 12/02/2013 al 04/03/2013
 Horas impartidas : 30