



NOTARIA PUBLICA No. 38
NOTARIA PUBLICA DEL GRUPO EMPRESARIAL ENAHARDY Y GARCIA MONTERREY
SUPLENTE
DR. MA. ELENA GARCIA Y GARCIA
MONTERREY, N.L. MEXICO
PRIMER DISTRITO

ESTADOS UNIDOS MEXICANOS

MÉXICO INSTITUTO FEDERAL ELECTORAL
REGISTRO FEDERAL DE ELECTORES
CREDENCIAL PARA VOTAR

NOMBRE
GONZALEZ
GONZALEZ
EUSEBIA
DOMICILIO

FECHA DE NACIMIENTO
14/08/1973
SEXO: M

CLAVE DE ELECTOR

CURP

ESTADO 19 MUNICIPIO 026 SECCIÓN 0685
LOCALIDAD 0001 EMISIÓN 2013 VIGENCIA 2023

EDMUNDO ESCOBEDO MOLANA
SECRETARIO EJECUTIVO DEL
INSTITUTO FEDERAL ELECTORAL

ELECCIONES FEDERALES LOCALES Y EXTRAORDINARIAS

IFE

ASISTENTE

EDMUNDO ESCOBEDO MOLANA
SECRETARIO EJECUTIVO DEL
INSTITUTO FEDERAL ELECTORAL

GONZALEZ<GONZALEZ<<EUSEBIA<<<<

----- ACTA FUERA DE PROTOCOLO NUMERO 31,009 -----
---- YO, DOCTORA EN DERECHO, MARIA ELENA GARCIA Y GARCIA, NOTARIO PUBLICO
SUPLENTE DE LA NOTARIA PUBLICA NUMERO 38-TREINTA Y OCHO, DE LA CUAL SU TITULAR
ES EL LICENCIADO EDUARDO CARLOS LLANO GARCIA, EJERCITANDO EN ESTE PRIMER
DISTRITO, HAGO CONSTAR Y CERTIFICO: Que la anterior Copia FOTOSTÁTICA que tuve a la
vista y que va en 01-una foja(s) útil(es) es fiel y exacta de su ORIGINAL con la cual se cotejó y
de la cual es fiel reproducción.- Se extiende a solicitud de la Parte Interesada.- En la Ciudad de
MONTERREY, Capital del Estado de NUEVO LEON, a los 01-un días del mes de Marzo del año
2014-dos mil catorce.- DOY FE.-----

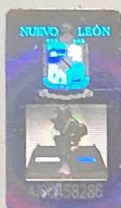

DRA. MARIA ELENA GARCIA Y GARCIA
NOTARIO PUBLICO SUPLENTE NUMERO 38
GAGE 270726-JUO

NOTARIA PUBLICA No. 38
SUPLENTE
DR. MA. ELENA GARCIA Y GARCIA
MONTERREY, N.L. MEXICO
PRIMER DISTRITO