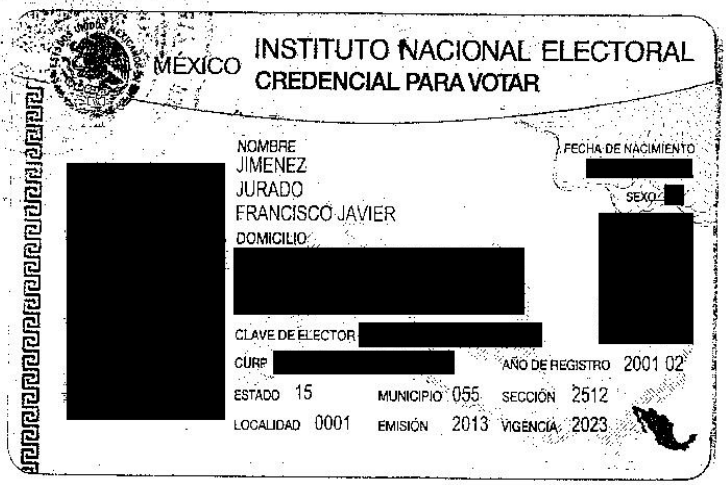
MÉXICO INSTITUTO NACIONAL ELECTORAL
CREDENCIAL PARA VOTAR

NOMBRE
JIMENEZ
JURADO
FRANCISCO JAVIER
DOMICILIO
CLAVE DE ELECTOR
CURP
ESTADO 15 MUNICIPIO 055 SECCIÓN 2512
LOCALIDAD 0001 EMISIÓN 2013 VIGENCIA 2023
FECHA DE NACIMIENTO
SEXO
AÑO DE REGISTRO 2001 02

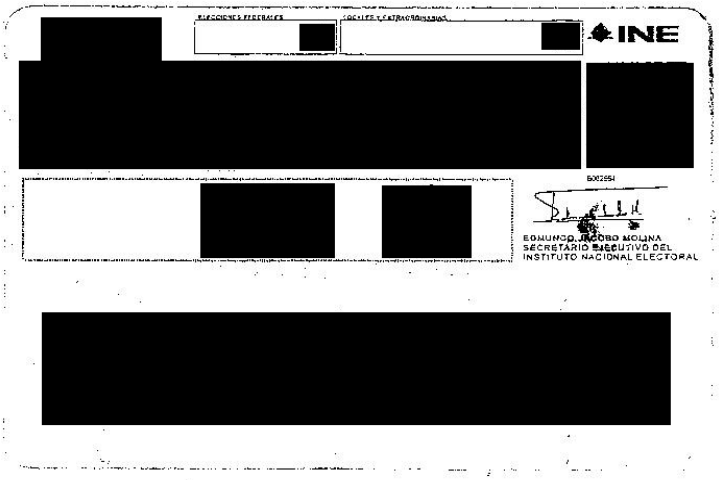
INE
EDMUNDO JACOBO MOLINA
SECRETARIO EJECUTIVO DEL
INSTITUTO NACIONAL ELECTORAL

JOSE MANUEL GOMEZ DEL CAMPO GURZA, NOTARIO NÚMERO CIENTO CUARENTA Y NUEVE DEL ESTADO DE MÉXICO, **CERTIFICO:** QUE LA PRESENTE COPIA ES FIEL REPRODUCCION DE SU **ORIGINAL** QUE TUVE A LA VISTA, SEGÚN CONSTA EN EL REGISTRO NÚMERO **CINCO MIL NOVECIENTOS VEINTITRES** DE ESTA FECHA DEL LIBRO DE COTEJOS **NUMERO CINCO, VA EN UNA PAGINA UTIL.** ----------
DOY FE.----------
METEPEC, ESTADO DE MÉXICO, A **DIECISIETE** DE **SEPTIEMBRE** DEL AÑO **DOS MIL DIECINUEVE**.----------
----------EHL.

LIC. JOSE MANUEL GOMEZ DEL CAMPO GURZA
NOTARIO 149 DEL ESTADO DE MEXICO.