



Eliminados: Sexo, domicilio particular, clave de elector, CURP, año de registro, Estado, Sección, Localidad, Emisión y Vigencia, Código QR, código de barras, número de clave de la credencial para votar, firma y huella digital, procedimiento legal: Art. 116 de la Ley General de Transparencia y Acceso a la Información Pública y el numeral Cuincuagésimo sexto de los Lineamientos Generales en Materia de Clasificación y Desclasificación de la Información de Interés Público, así como para la elaboración de versiones públicas.

MÉXICO INSTITUTO NACIONAL ELECTORAL CREDENCIAL PARA VOTAR

NOMBRE GARCIA HERNANDEZ MIGUEL ANGEL  
 DOMICILIO [REDACTED]  
 CLAVE DE ELECTOR [REDACTED]  
 CURP [REDACTED] AÑO DE REGISTRO [REDACTED]  
 ESTADO [REDACTED] MUNICIPIO [REDACTED] SECCIÓN [REDACTED]  
 LOCALIDAD [REDACTED] EMISIÓN [REDACTED] VIGENCIA [REDACTED]

FECHA DE NACIMIENTO 02/08/1966  
 SEXO [REDACTED]

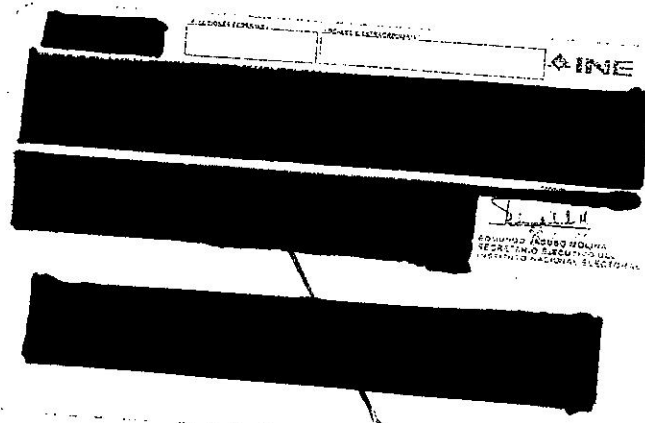
YO, LICENCIADO MARIO ALBERTO MAYA SCHUSTER, NOTARIO PUBLICO NUMERO SETENTA Y UNO DEL ESTADO DE MÉXICO, CON RESIDENCIA EN ESTA CAPITAL: -----

-----CERTIFICO-----

Que la presente copia fotostática concuerda fielmente con su original, que tuve a la vista y que devuelvo al interesado con el cual practique cuidadoso cotejo, sin calificar sobre su autenticidad, validez o legalidad conforme a lo dispuesto por el artículo 117 de la Ley del Notariado del Estado de México, mismo que consta de una foja quedando asentada esta certificación bajo el número 54,675, del volumen número SESENTA del Libro de Cotejos del Protocolo mi cargo.-----

Para constancia a solicitud y responsabilidad personal del señor **Maestro en Derecho Electoral MIGUEL ÁNGEL GARCÍA HERNÁNDEZ**, expedido la presente certificación en Ciudad de Toluca, Estado de México, a los Diecisiete Días del mes de Septiembre del dos mil Diecinueve.- Doy Fe.-----

LIC. MARIO ALBERTO MAYA SCHUSTER  
 MASM-431025BW3.